

Martedì 03 Dicembre 2024

Sona e Sommacampagna

Emporio della solidarietà garantito per altri 5 anni

KATIA FERRARO

Dopo la positiva esperienza maturata nei primi sei anni di apertura, è stato rinnovato, fino al 31 dicembre 2030, il protocollo d'intesa di collaborazione con il servizio dell'Emporio della Solidarietà di Sona e Sommacampagna, che ha sede in via Nascimbeni 1, a Lugagnano, ed è parte della rete degli empori della Diocesi di Verona. La firma è avvenuta nella Sala Affreschi del Comune di Sommacampagna da parte delle oltre 20 realtà coinvolte nella sua gestione: oltre ai due Comuni, la Caritas diocesana, le parrocchie del territorio e le associazioni che con i propri volontari permettono l'apertura e l'organizzazione di attività e laboratori in cui le persone possono creare relazioni e apprendere abilità nuove. Superare la crisi. L'Emporio della Solidarietà è un minimarket speciale a cui le persone in temporanea difficoltà, in questo caso residenti nei due comuni, possono reperire gratuitamente generi di prima necessità, alimentari ma anche prodotti per l'igiene personale e della casa, oltre a materiale scolastico, accedendo in base a criteri stabiliti dalla rete degli empori veronesi. Un servizio che, si legge nel protocollo, ha lo scopo di prevenire la cronicizzazione del disagio e potenziare le capacità di superare la crisi. I beni sugli scaffali arrivano dal circuito delle eccedenze alimentari e dalla generosità di aziende e cittadini, mentre il funzionamento è garantito dal lavoro di 63 volontari che mettono a disposizione tempo e competenze e che lo scorso anno hanno reso possibili 136 aperture e oltre 136 mila ore di servizio. Servizi sociali Comuni di Sona e di Sommacampagna collaborano attraverso i propri Servizi sociali, indirizzando chi è in stato di bisogno all'utilizzo del servizio e sostenendo l'attività con un contributo annuo di 8 mila euro a copertura di affitto e utenze. Supporto relazionale «L'Emporio è un punto di coordinamento tra i bisogni delle persone più fragili della nostra comunità e l'erogazione di aiuti specifici non solo dal punto di vista economico, ma dando anche supporto relazionale ed educativo per uscire dal momento di difficoltà», ha sottolineato il sindaco di Sommacampagna, Fabrizio Bertolaso. «Sottoscriviamo un protocollo che è espressione del cuore delle nostre comunità e dimostrazione che nelle politiche sociali i Comuni non possono fare a meno della rete solidaristica del territorio, così come della collaborazione e co-progettazione con enti del terzo settore e associazioni», ha rimarcato il collega di Sona, Gianfranco Dalla Valentina. Nel 2023 l'Emporio di Sona e Sommacampagna ha aiutato 133 famiglie per un totale di 404 persone, di cui 139 minori di 16 anni e una quarantina con più di 64 anni.

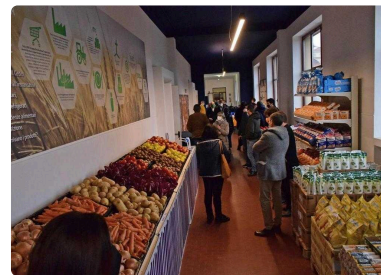

(<https://deploy-dshare.athesiseditrice.it/ARE/20241203/>)

L'accordo Una delle sedi dell'Emporio, accordo tra Comuni e associazioni per tenerlo aperto